CLISIS EXEL DRF

Salle télécommandée à capteur plan dynamique

UGAP
L'ACHAT PUBLIC

PrimaX

CLISIS EXEL DRF

Salle télécommandée à capteur plan dynamique

> Tube RX à foyers fins et haute capacité thermique
> Ecran tactile pour accès rapide aux mouvements du statif
> Collimateur avec volets en Tungstène
> Caméra intégrée pour centrage du patient sans rayons X
> Centreur lumineux à LED

> Focale variable de 115 à 180 cm en continu
> Couverture patient de 204 cm
> Reconstruction des grands axes en moins de 20 s
> Compression motorisée
> Tomographie

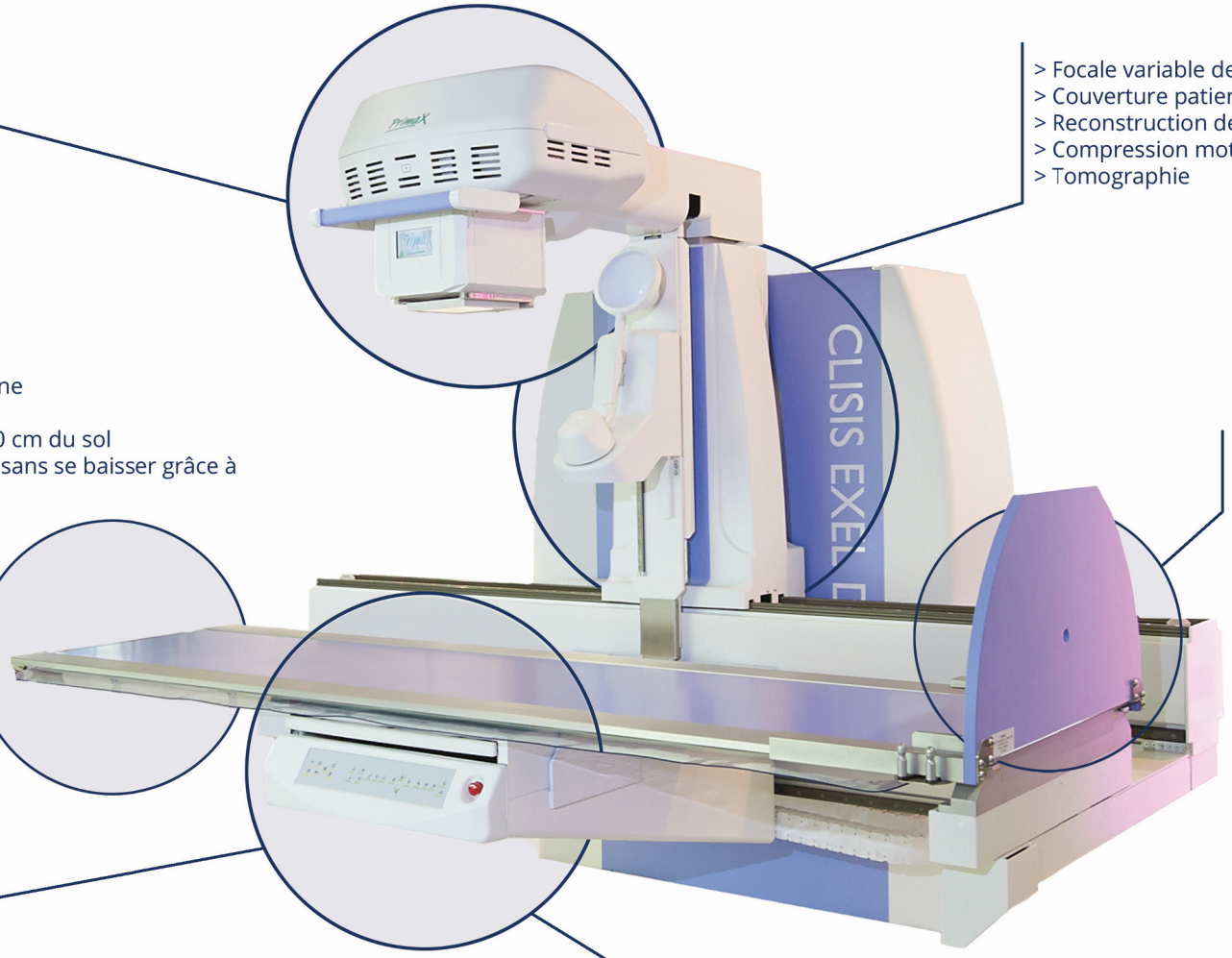

> Accès des 4 côtés du plan de table
> Plan de table plat en fibre de carbone
> Basculement -90 / +90°
> Plan de table descendant jusqu'à 50 cm du sol
> Accès aux mouvements du plateau sans se baisser grâce à l'écran tactile du collimateur

> Marchepied en fibre de carbone
> Positionnement libre

> Capteur plan dynamique THALES 43x43 cm
> Grille escamotable à focalisation variable automatique
> Scopie Haute Résolution FTH
> Zoom 15x15 cm

> Gestion multi-capteurs (Fixe + Wifi) sur la même console
> RIS Mapping
> Scanning Virtuel
> Tomosynthèse
> Connectivité DICOM 3.0

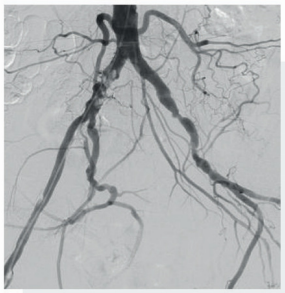

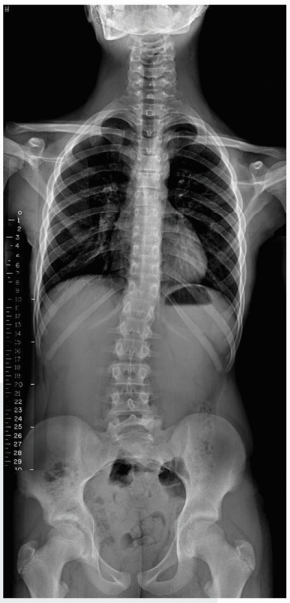

Primax SA
Immeuble Le Dublin
2 place Gustave Eiffel - CS 20280
94518 RUNGIS CEDEX 1
Tel : +33 (0)1 53 30 83 30
Fax : +33 (0)1 53 30 00 63
www.primax.fr

Cet équipement est un dispositif médical non remboursé de classe IIB destiné aux professionnels de santé. Une utilisation en dehors des conditions requises peut présenter un risque pour le patient et l'opérateur. Veuillez suivre attentivement les règles de sécurité indiquées dans le manuel utilisateur du dispositif. Fabriqué par Mecall S.R.L. / CE 0051 / CSQ IMQ.